

702-427-7-152

Asuin- ja varastorakennuksen paloluokka on P3.
 Tontilla on sähköliittymä.
 Tontilla on talousvesikaivo.
 Rakennuksen jätevedet johdetaan saostuskaivoihin ja maasuodatusputkistoon.
 Tontilla on maalämpökaivo ja rakennus varustetaan maalämpöpumpulla.
 Päärakennuksessa on koneellinen poisto- ja tuloilmavaihto.
 Tontin pinta-ala on 5163m²

Rakennusoikeus
 Loma-asunto 150 k-m²
 Sauna ja varasto 25 k-m²

Asuinrakennuksen laajuustiedot
 Kerrosala 156 k-m²
 Kerrosala MRL:n sallimilla vähennyksillä 148,5 k-m²
 Huoneistoala 139,5 h-m²
 Kokonaisala 210 b-m²
 Tilavuus 661 m³

Talouksrakennuksen laajuustiedot
 Sauna 21 k-m²
 Kerrosala 48 m³

Ulkovarasto
 Kerrosala 4 k-m²
 Tilavuus 10 m³

Kaupunginosa/kylä 427 Visuvesi	Kortteli/tiita 7	Tontti/Rn:o 152	Viranomaisen arkistointimerkintöjä varten
Rakennuslomien Uudisrakennus			Piirustelaji PÄÄPIIRUSTUS Piirustuksen sisältö
Rakennuskohteen nimi ja osoite Loma-asunto Kyrölahti Kaksperäntie 34870 Ruovesi			Juoks. nro 1/6 Mittakaavat 1:200
Suunnittelutoimiston tiedot TILANNE : B 30 Teiskentie 17 B 30 33500 Tampere			Tuomo Joensuu +358 503090413 tuomo.joensuu@tilanne.org
Päiväys 29.7.2020	Rakennussuunnittelija Tuomo Joensuu, arkkitehti	Suunnitteluala ja piirustusnumero ARK 01	Muutos

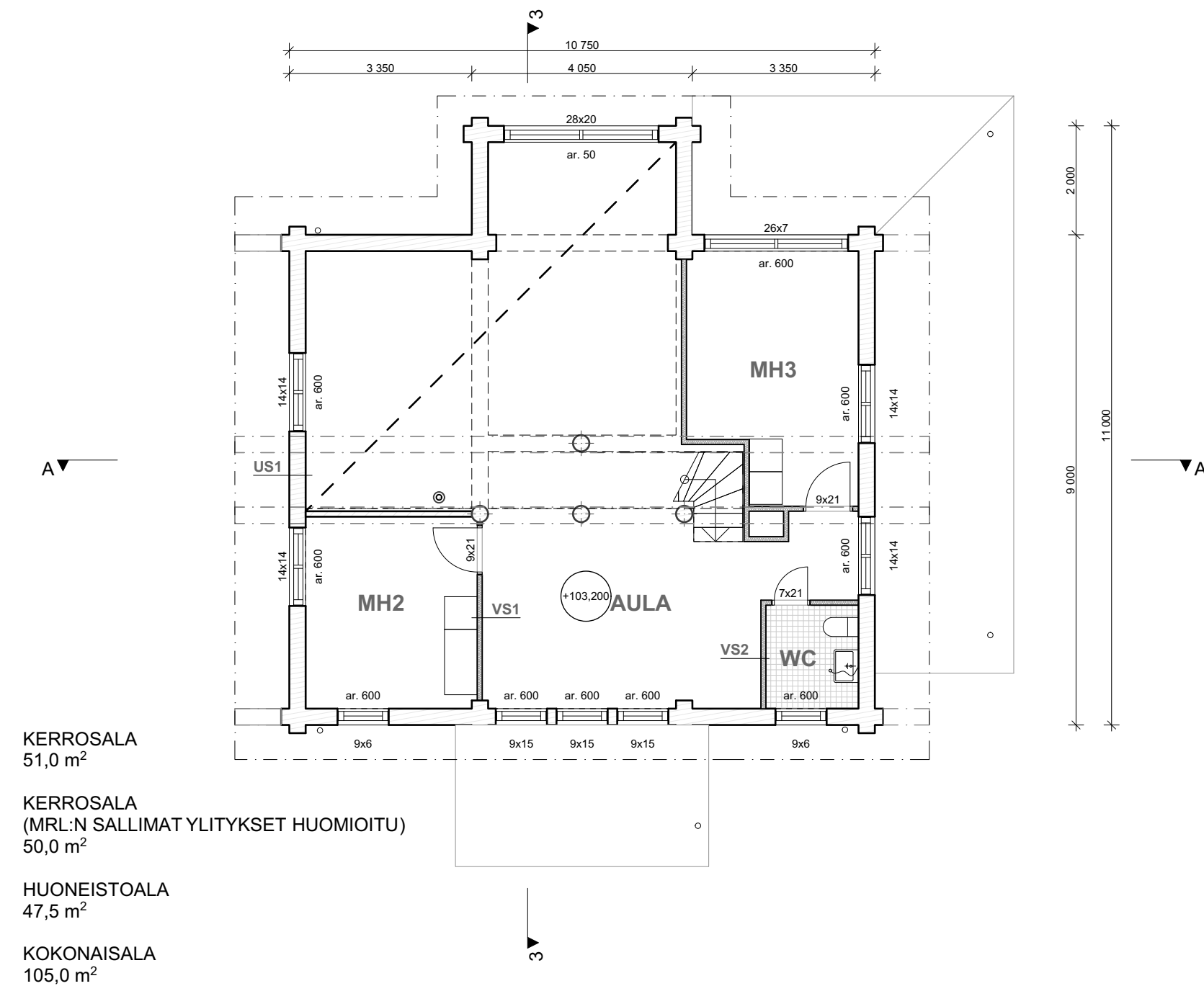

2. Kerros pohjapiirustus 1:100

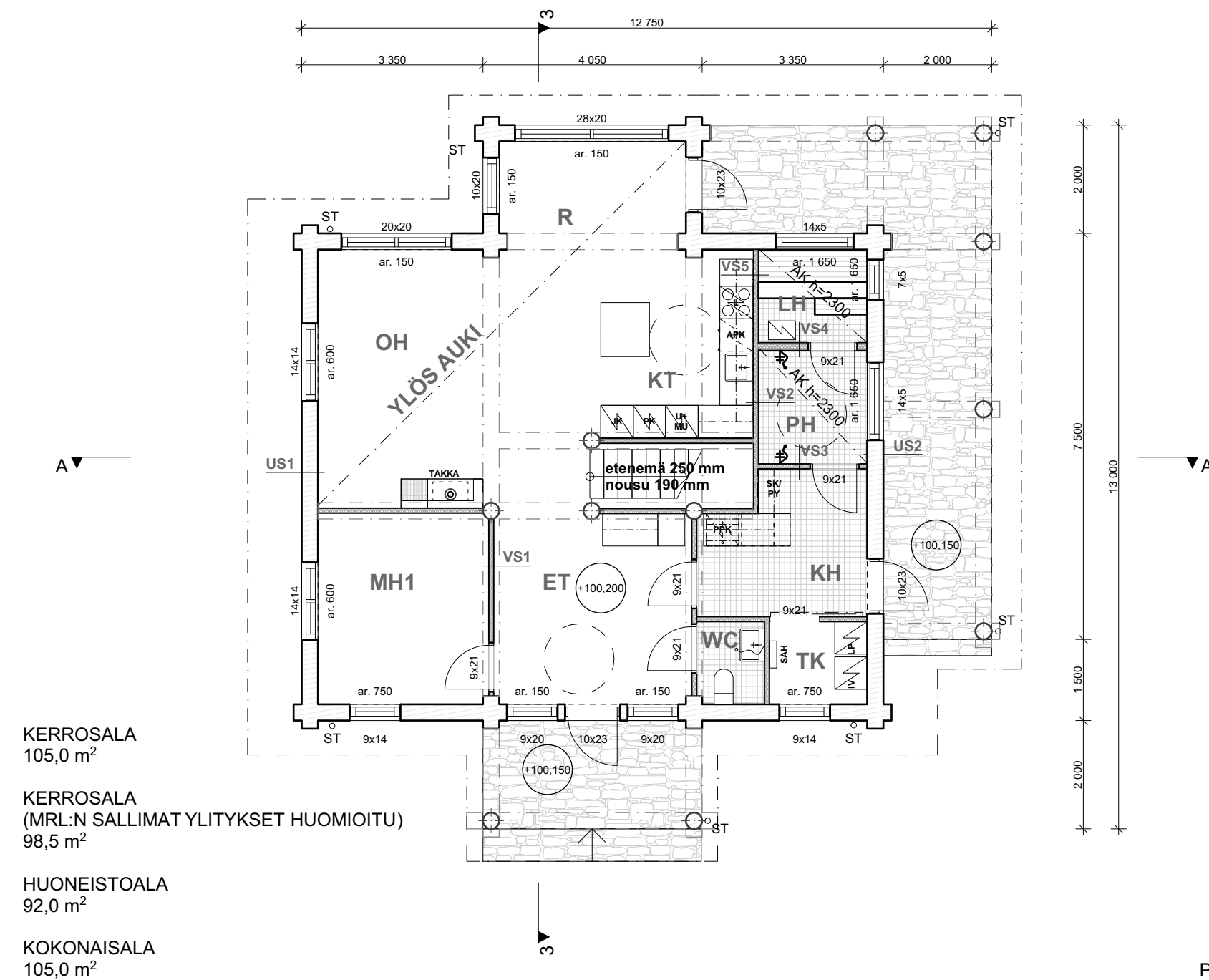

1. Kerros pohjapiirustus 1:100

Palovaroittimet asennetaan kaikkiin asuinhuoneisiin ja keittiöön.

Takka ja hormi ovat CE-merkittyjä, malli Kalfire W90/47C
 Lämpiviennit valmistajan ohjeiden mukaan.

Kaupunginosa/kylä 427 Visuvesi	Kortteli/tila 7	Tontti/Rn:o 152	Viranomaisten arkistointimerkintöjä varten
Rakennustoimenpide Uudisrakennus	Rakennuskohteen nimi ja osoite Loma-asunto Kyrönlahti Kaksperäntie 34870 Ruovesi		Piirustuslaji PÄÄPIIRUSTUS Piirustuksen sisältö Pohjapiirustus
Suunnittelutoimiston tiedot TILANNE Teiskontie 17 B 30 33500 Tampere			Juoks. nro 2/6 Mittakaavat 1:100
Päiväys 29.7.2020	Rakennussuunnittelija Tuomo Joensuu, arkkitehti	Suunnitteluala ja piirustusnumero ARK 02	

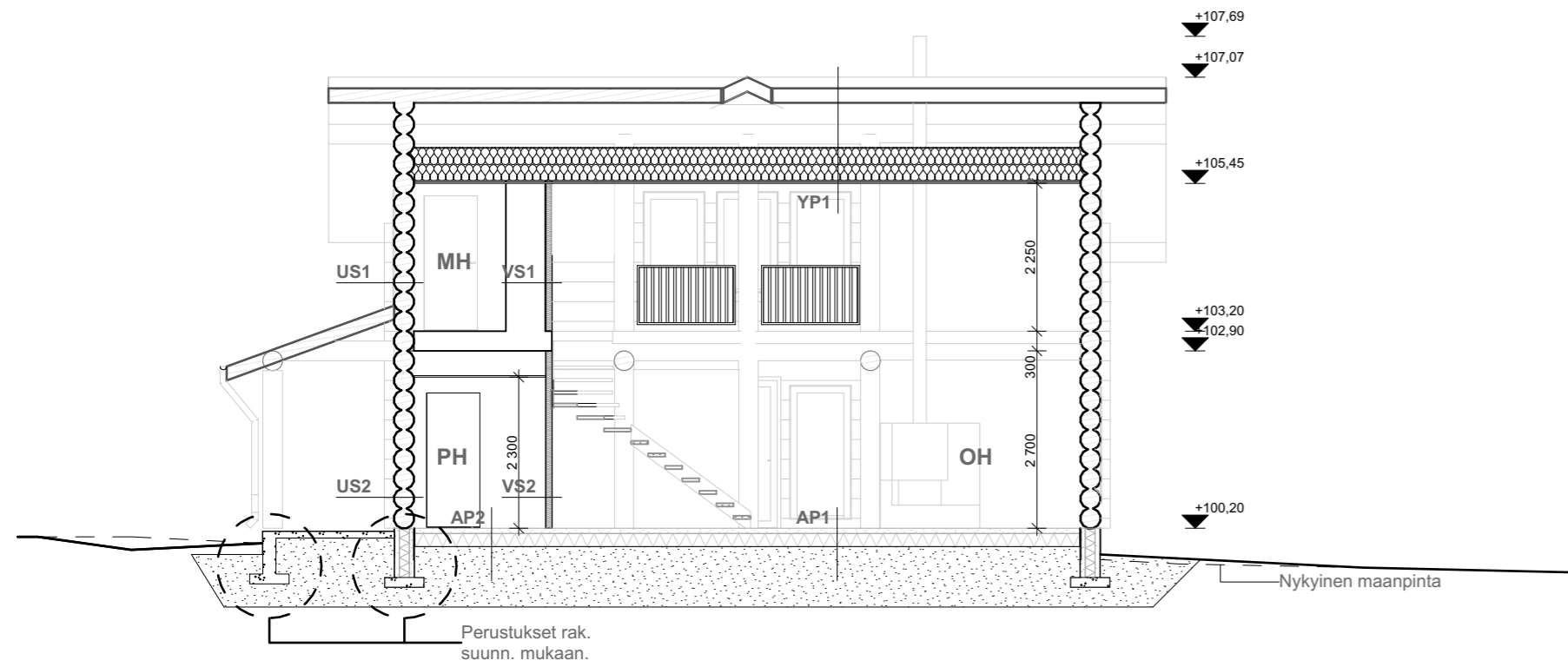

Leikkaus A-A 1:100

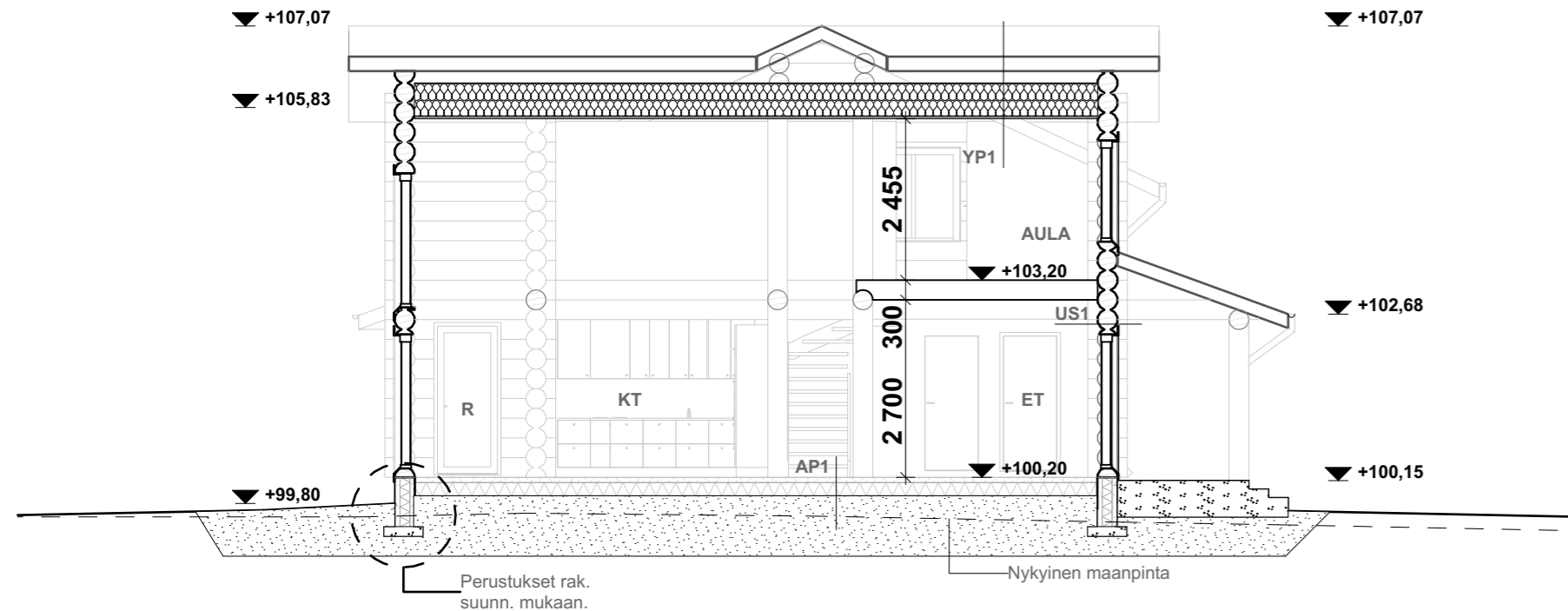

Leikkaus B-B 1:100

RAKENNETYYYPIT:

US1

~300 mm Kelohirsi
Tiivistetään pellavaeristenauhalla,
esim. Isolina 15x100 mm

U ~ 0,40 W/m²K

US2, ulkoseinä märkätilan kohdalla

~300 mm Kelohirsi
Tiivistetään pellavaeristenauhalla,
esim. Isolina 15x100 mm
44 mm Ilmaväli, 2x22mm koolaus
22 mm rakennuslevy
15 mm vedeneristys keraaminen laatta

U ~ 0,40 W/m²K

VS1, asuinhuoneiden väliset seinät

13 mm kipsilevy
66 mm kertopuurunko kk 600, villa
13 mm kipsilevy

VS2, asuinhuoneen ja märkätilan välinen seinä

pinnote
13 mm kipsilevy
66 mm puurunko kk 300
13 mm kipsilevy
15 mm vedeneristys keraaminen laatta

VS3, märkätilojen välinen seinä

15 mm vedeneristys keraaminen laatta
13 mm kipsilevy
66 mm puurunko kk 300
13 mm kipsilevy
15 mm vedeneristys keraaminen laatta

VS4, löylyhuoneen ja märkätilan välinen seinä

19 mm vaakapaneli
22 mm pystykoolaus / ilmaväli
alumiiniitiivistyspaperi
66 mm puurunko + mineraalivilla ilmaväli
22 mm rakennuslevy
15 mm vedeneristys keraaminen laatta

VS5, löylyhuoneen ja keittiön välinen seinä

19 mm vaakapaneli
22 mm pystykoolaus / ilmaväli
alumiiniitiivistyspaperi
66 mm kertopuurunko kk 600, villa
13 mm kipsilevy

AP1, maanvarainen lattia

15 mm parketti
alusmatto
100 mm betonilaatta
200 mm EPS eriste
sora

U = 0,13

AP2, maanvarainen lattia märkätilojen kohdalla

vedeneristys, keraaminen laatta
betonilaatta
EPS eriste
sora

U = 0,13

VP1

28 mm lattialauta
15 mm rakennuslevy
220 mm puupalkisto 48 x 220 mm + mineraalivilla
13 mm kipsilevy
22 mm koolaus
22 mm sisäverhouspaneeli

VP1

28 mm lattialauta
15 mm rakennuslevy
220 mm puupalkisto 48 x 220 mm + mineraalivilla
44 mm ilmaväli, 2x22mm koolaus
alumiiniitiivistyspaperi
19 mm vaakapaneli

YP1

kattohuopa
21 mm vaneri
22 mm tuuletusväli
aluskate
kattokannattimet rak. suunn. mukaan
400 mm puhallusvilla
100 mm mineraalivilla
höyrynsulku
47 mm puukoolaus kk 300
22 mm sisäverhouspaneeli

U = 0,09

Kaupunginosa/kylä 427 Visuvesi	Kortteli/tila 7	Tontti/Rn:o 152	Viranomaisten arkistointimerkintöjä varten
Rakennustoimenpide Uudisrakennus			Piirustuslaji PÄÄPIIRUSTUS Juoks. nro 3/6
Rakennuskohteen nimi ja osoite Loma-asunto Kyrönlahti Kaksperäntie 34870 Ruovesi			Piirustuksen sisältö Mittakaavat 1:100
Suunnittelutoimiston tiedot TILANNE Teiskontie 17 B 30 33500 Tampere	Tuomo Joensuu +358 503090413 tuomo.joensuu@tilanne.org		
Päiväys 29.7.2020	Rakennussuunnittelija  Tuomo Joensuu, arkkitehti		Suunnittelulua ja piirustusnumero ARK 03 Muutos

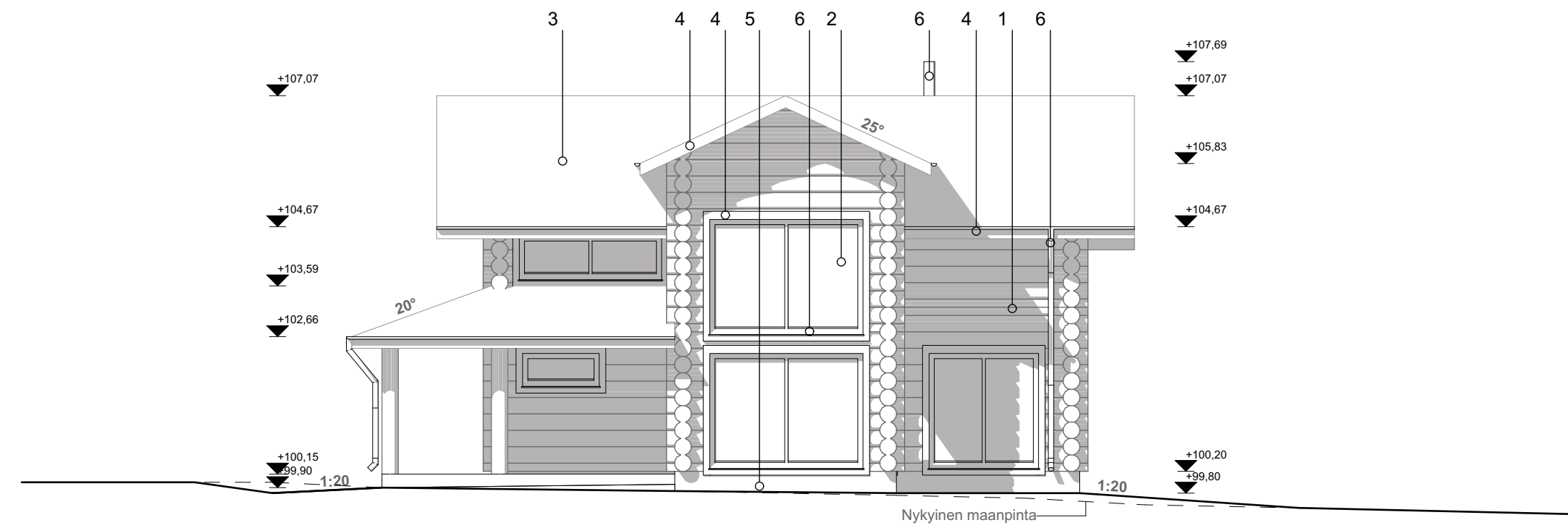

Julkisivu luoteeseen 1:100

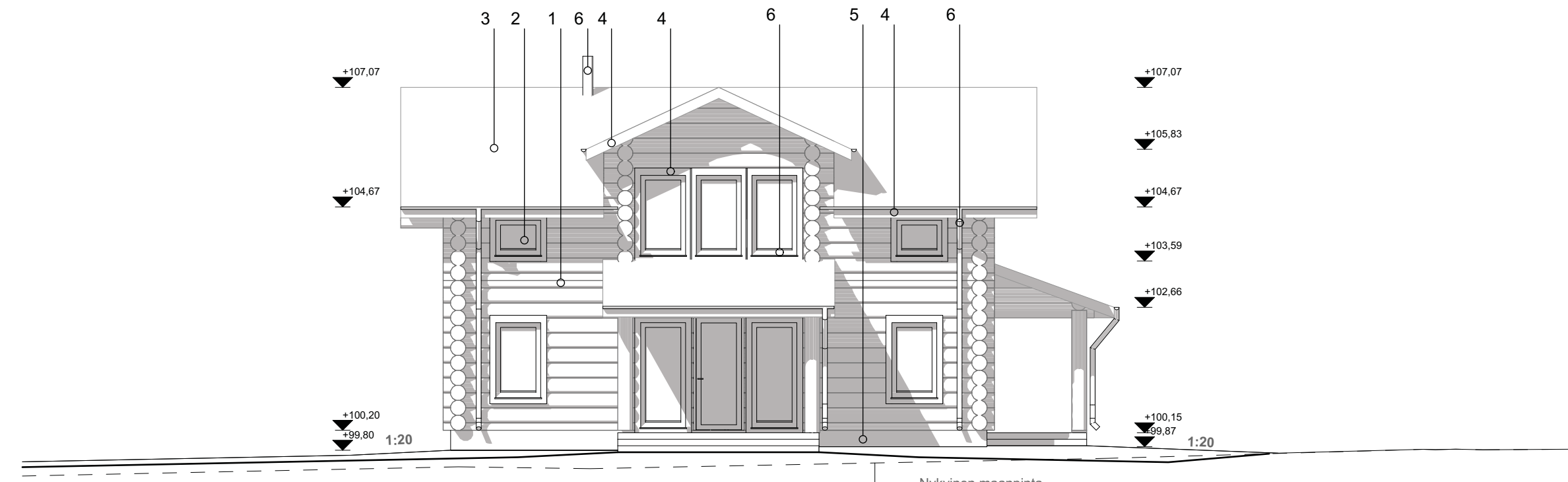

Julkisivu kaakkoon 1:100

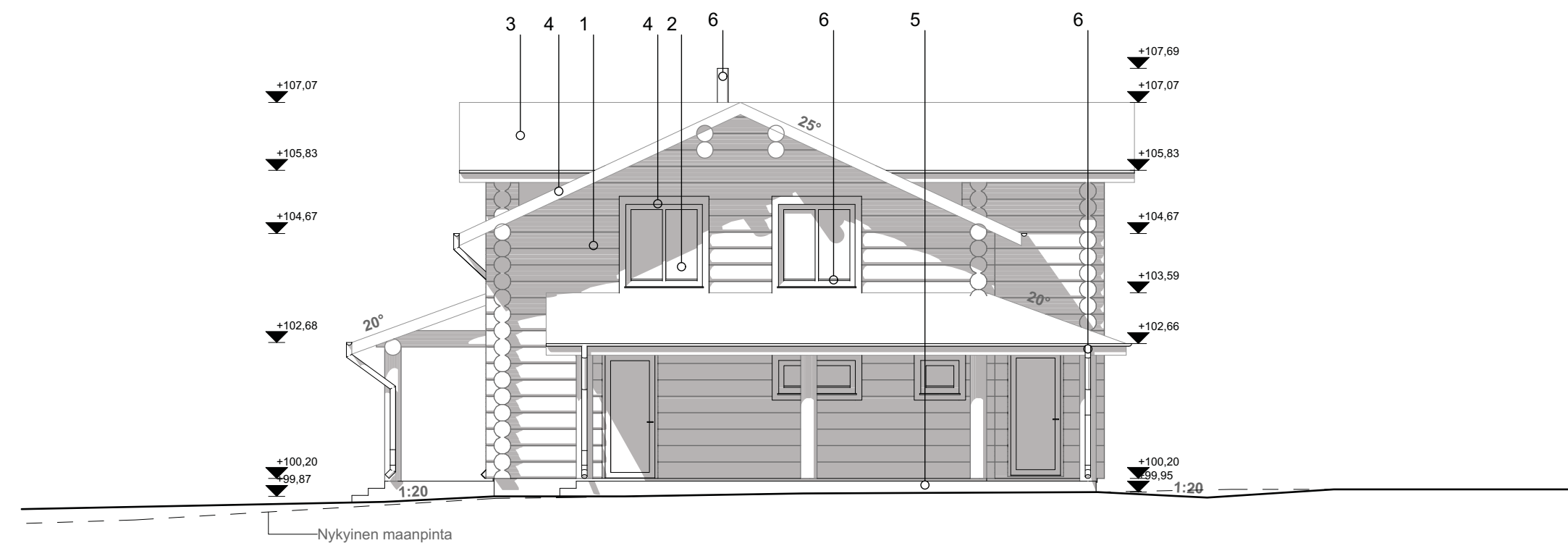

Julkisivu koilliseen 1:100

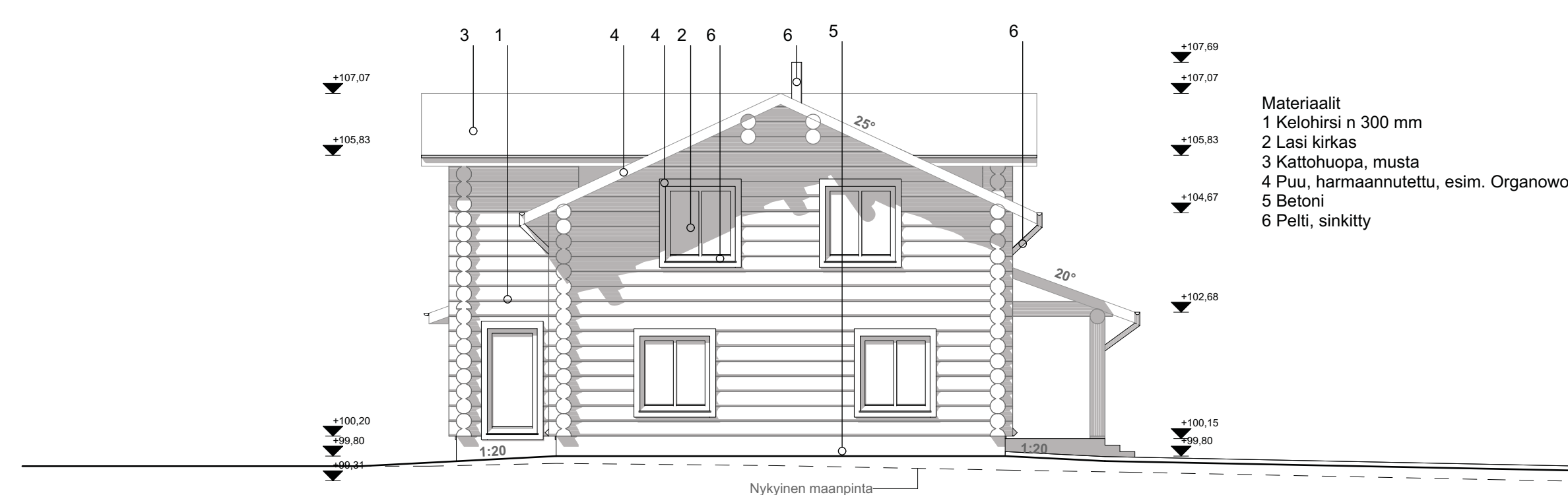

Julkisivu lounaaseen 1:100

- Materiaalit**
- 1 Kelohirsi n 300 mm
 - 2 Lasi kirkas
 - 3 Kattohuopa, musta
 - 4 Puu, harmaannutettu, esim. Organowood
 - 5 Betoni
 - 6 Pelti, sinkitty

Kaupunginosa/kylä 427 Visuvesi	Kortteli/tila 7	Tontti/Rn:o 152	Viranomaisten arkistointimerkintöjä varten
Rakennustoimenpide Uudisrakennus	Rakennuskohteen nimi ja osoite Loma-asunto Kyrönlahti Kaksperäntie 34870 Ruovesi		Juoks. nro 4/6
Suunnittelutoimiston tiedot TILANNE Teiskontie 17 B 30 33500 Tampere Tuomo Joensuu +358 503090413 tuomo.joensuu@tilanne.org			Piirustuksen sisältö Pääpiirustus Julkisivut 1:100
Päiväys 29.7.2020	Rakennussuunnittelija <i>Tuomo Joensuu</i> Tuomo Joensuu, arkkitehti	Suunnitteluala ja piirustusnumero ARK 04	Muutos